天主教澳門教區
DIOCESE DE MACAU

教區天主教教育委員會
Comissão Diocesana da Educação Católica

澳門天主教學校教育的核心價值

2025年初訂版

教育工作者
「你們該懷有基督耶穌所懷有的心情。」
（斐 4：8-9）

地址：澳門美麗街三號 一樓R 教區中心
電話：（853）2892 1728
傳真：（853）2892 1725
電郵：cdec@catholic.org.mo
網頁：www.macaucdec.org

耶穌回答說：「我是道路、真理、生命，
除非經過我，誰也不能到父那裏去。」
（若 14：6）

引言

天主教會（包括澳門教區及各修會團體）對澳門教育發展發揮起領導性的影響力，為回應時代變遷與教育實況，教區與教育團體經過一段時間的深度討論與共同研議，確立了「澳門天主教學校教育的核心價值」，為本地天主教學校提供清晰的教育藍圖與培育方向，並持續以天主教教義為根本，令天主教教育能與時俱進，積極回應莘莘學子的全面發展需要。

基礎信念：耶穌基督是泉源

「澳門天主教學校教育的核心價值」以耶穌基督作為一切價值觀的泉源與基礎。天主教教育的最終目的，是引領人更貼近耶穌基督，肖似基督，並活出祂所教導和示範的真生命。耶穌基督曾說過「我是道路、真理、生命」（若 14：6），天主教學校的使命，是讓每一位持份者能夠在日常生活與學習中，不斷與基督相遇、相識、相親，進而在個人成長與社群互動中活出祂的精神與教導。當學校真正以基督為中心、以下面介紹的3V為核心價值引導教學與校園生活，就能營造出充滿「真、善、美、聖」的教育氛圍。

三層結構的核心框架

第一層　耶穌基督

第二層　3V作為核心

第三層　十二項行為建議

三層結構的核心框架

「澳門天主教學校教育的核心價值」教育建構，採用了三層遞進的方式：

第一層「不變的泉源與根基」：耶穌基督本人，是一切價值與教育方向的起點。

第二層「3V作為核心」：依據耶穌的說話，確立三個不可更改的核心價值方向：

- 道路（Via）：關乎人與人、人與天主的愛與關係
- 真理（Veritas）：關乎尋求知識、智慧與明辨善惡
- 生命（Vita）：關乎珍惜生命、家庭、社會與萬物

第三層「十二項行為建議」：由3V分別引申出共十二個具體行動，作為學生在校園生活中可見可行且重複實踐的善行－即德行。每項行動皆體現出三超德（信、望、愛）與四樞德（智、義、勇、節）的部份德行。此外，現時列出的十二行為建議具靈活性，各校可依據自身校訓、辦學精神與學生特質加以調整、補充或深化，並選擇每年重點推行項目。將來亦預計需要根據社會環境的變化而修改，唯須保留基督為基礎、3V為核心的最高層架構。

踏上通往天國 -
耶穌基督指示的「道路」

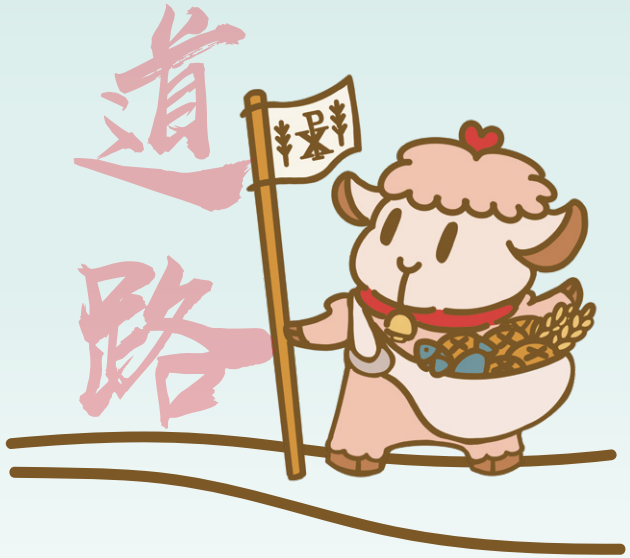

	三超德				四樞德			
	信	望	愛		智	義	勇	節
全心愛主愛人			♥	+	♥	♥		
勇敢面對困難	♥			+			♥	
自由自律責任		♥		+				♥

追尋 -
跟隨耶穌基督身教的「真理」

	三超德				四樞德			
	信	望	愛		智	義	勇	節
追求智慧知識	🍃			+	🍃			🍃
明辨善惡真理	🍃			+	🍃	🍃		
持守正義信德	🍃			+		🍃	🍃	

守護天主賜予最珍貴 -
耶穌基督救贖的「生命」

	三超德				四樞德			
	信	望	愛		智	義	勇	節
珍愛身體價值	🌱		🌱	+	🌱		🌱	🌱
維護生命尊嚴	🌱	🌱	🌱	+	🌱	🌱	🌱	🌱
重視婚姻家庭		🌱	🌱	+	🌱	🌱	🌱	🌱
促進社會共融		🌱	🌱	+	🌱	🌱	🌱	🌱
愛護自然大地		🌱	🌱	+	🌱	🌱	🌱	🌱
建立崇高目標	🌱	🌱	🌱	+	🌱	🌱	🌱	🌱

© 版權所屬天主教澳門教區